La Raffinerie
LE TIERS-LIEU SOUS LES FILAOS

Trapilho

COÛT MATIÈRE PREMIÈRE



TEMPS DE RÉALISATION



QUANTITÉ DE DÉCHETS ÉVITÉS



AGE MINIMUN

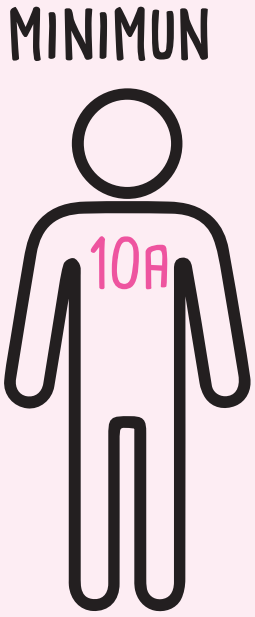

DIFFICULTÉ



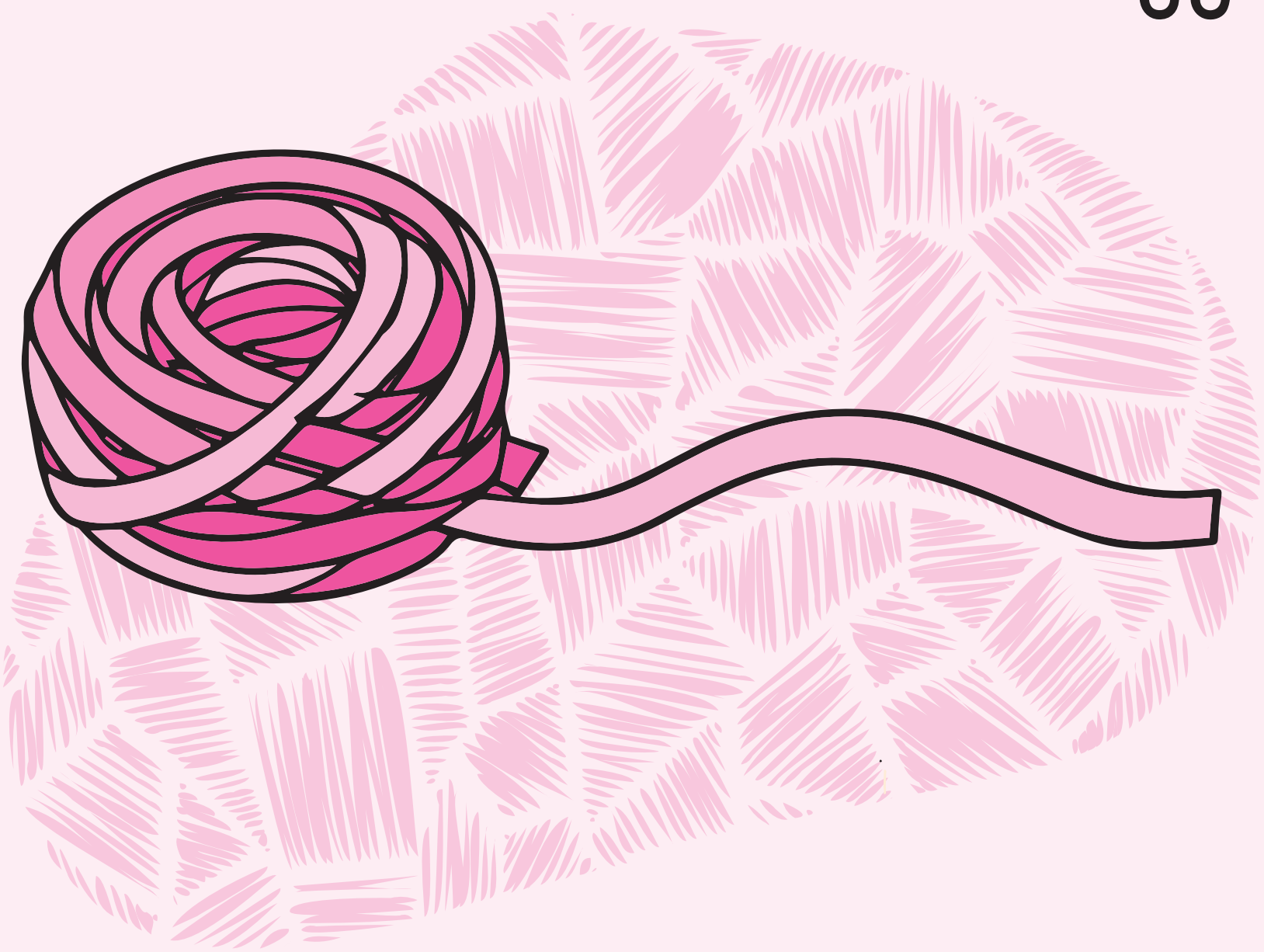

CONTACT // CONTACT@LARAFFINERIE.RE

LES UTILISATEUR.ICES DE CETTE FICHE S'ENGAGENT À RESPECTER LES RÈGLES ÉLÉMENTAIRES DE SÉCURITÉ - UTILISATION LIBRE

Fiche Tuto

Trapilho

Cout-08

= Matériaux =

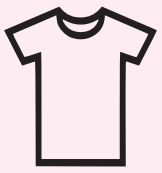

1 tee-shirt

= Matériels =



ciseaux



règle



stylo

= Les étapes =

1. Découper le bas du t-shirt pour retirer l'ourlet, puis couper sous les manches.

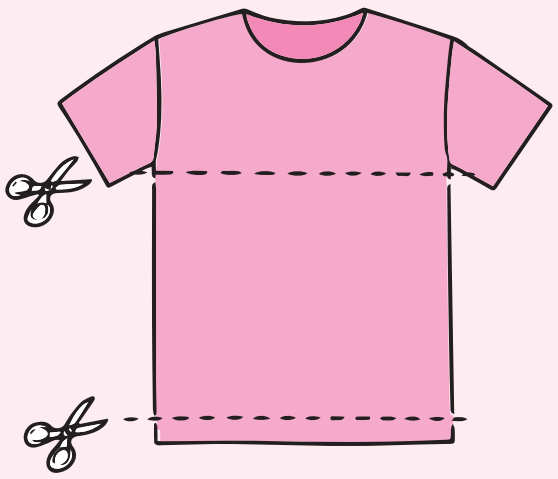

2. Plier le tissu en deux dans la largeur, en laissant dépasser environ 3 cm

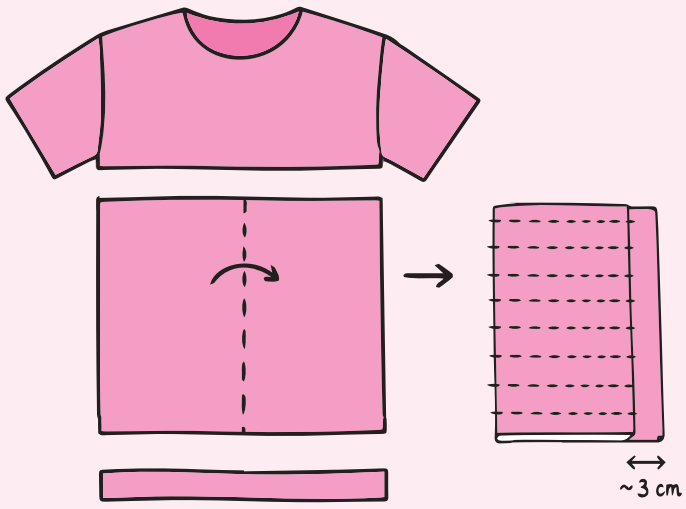

3. Découper des bandes parallèles de 2 à 3 cm, sans couper la bande de 3cm

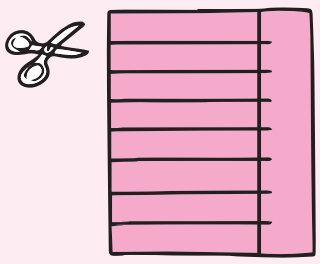

4. Ouvrir le t-shirt et couper la partie centrale en diagonale pour transformer les bandes en un seul long ruban

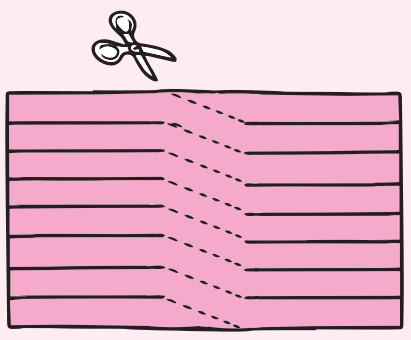

5. Tirer doucement sur le ruban pour que le tissu s'enroule sur lui-même, puis former une pelote.

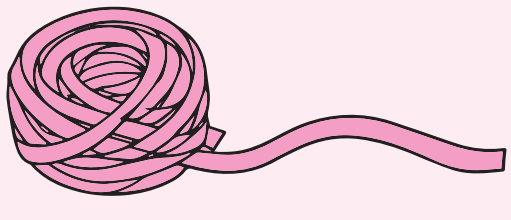

<u>Bonus :</u> utiliser un t-shirt en jersey de coton, sans coutures latérales si possible, pour obtenir un trapilho régulier.