La Raffinerie
LE TIERS-LIEU SOUS LES FILAOS

Principe risographie

La risographie est une technique d'impression entre la photocopie et la sérigraphie. L'impression provient de différents tambours de couleur et chaque couleur est imprimée séparément.

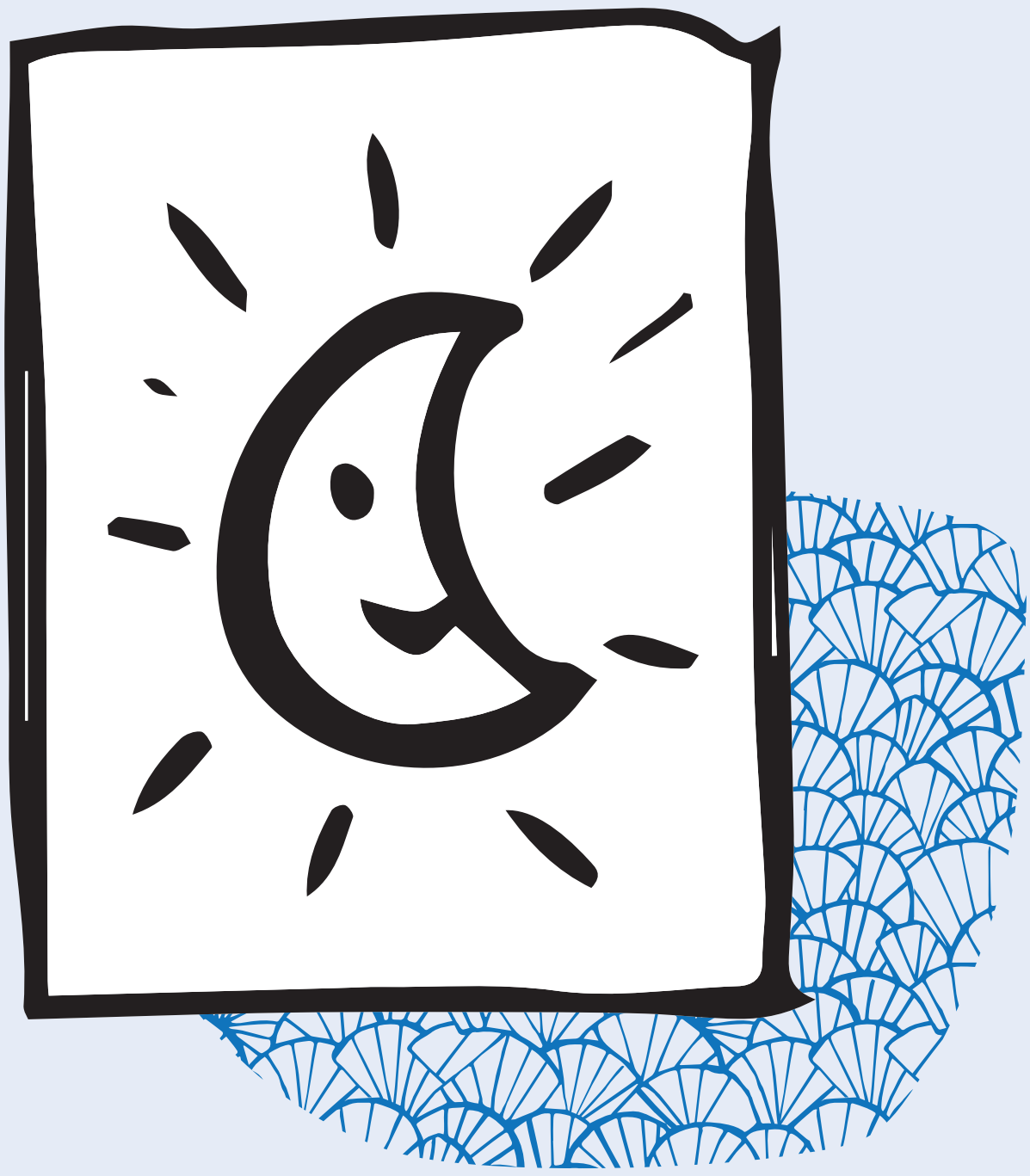

Date // Mai 2026
Auteur // claire mezailles
Contact // contact@laraffinerie.re

Les Utilisateur.ices de cette fiche s'engagent à respecter les règles élémentaires de sécurité - Utilisation Libre

Fiche Tuto — Principe risographie — Edition-02

- Compétences -

#Savoir faire fonctionner un ordinateur

- Matériaux -

papier pour machine

- Matériels -

machine

toner

= Les étapes =

1. Créer un visuel
   - Dessiner à la main et scanner Ou créé numériquement
   - Important : créer un visuel par couleur.

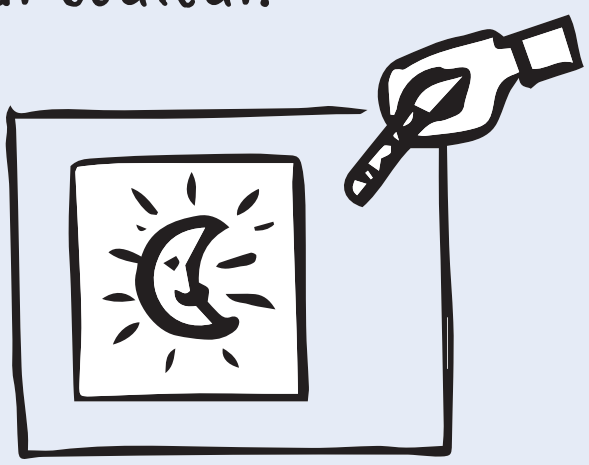

2. Transfert du visuel
   - Le / les dessins sont scannés sur le risographe
   - ou envoyé numériquement

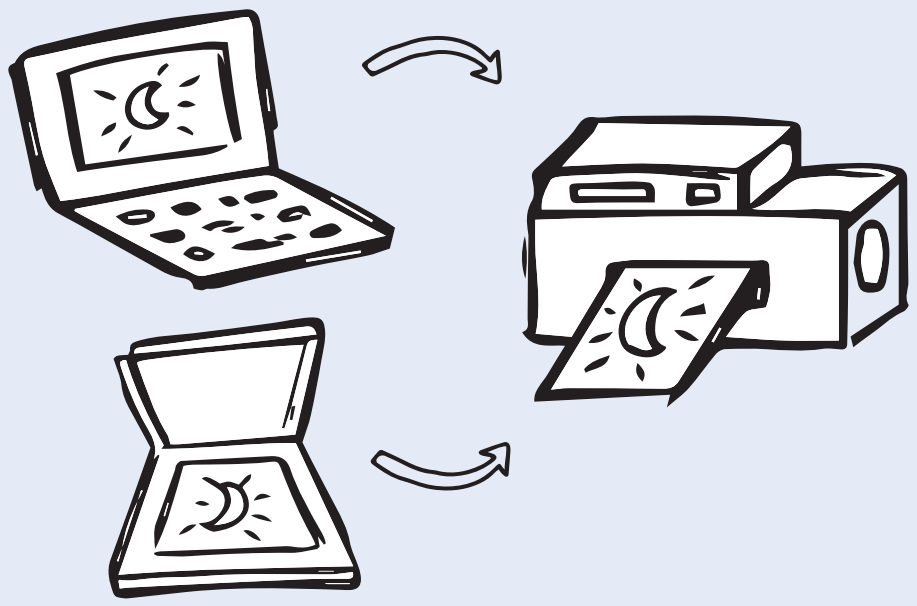

3. Imprimer couche par couche
   Couleur n°1 » Couleur n°2

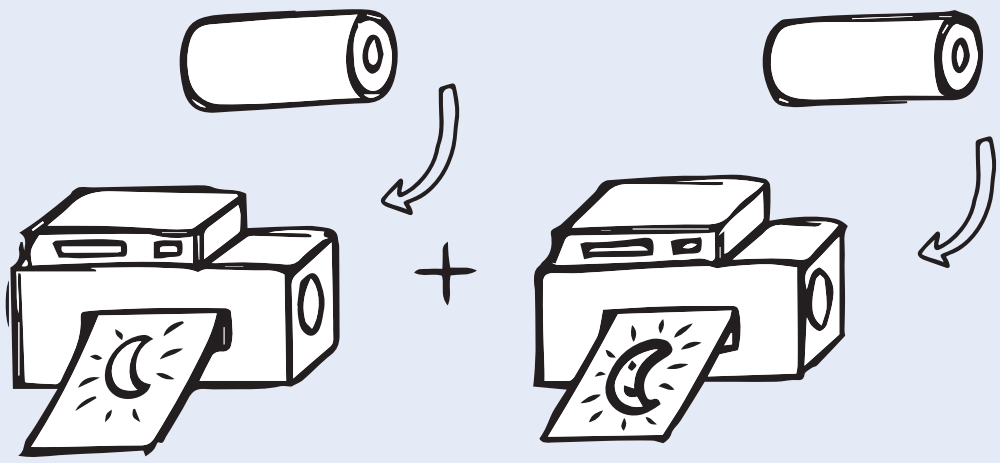

4. Imprimer différents visuels
   En jouant avec les superpositions, les textures.

