La Raffinerie
LE TIERS-LIEU SOUS LES FILAOS

Principe sérigraphie

La sérigraphie traditionnelle est une technique d'impression artisanale qui consiste à faire passer de l'encre à travers un écran tendu d'un tissu fin, dont certaines zones sont bouchées pour créer un motif. Chaque couleur est imprimée séparément.

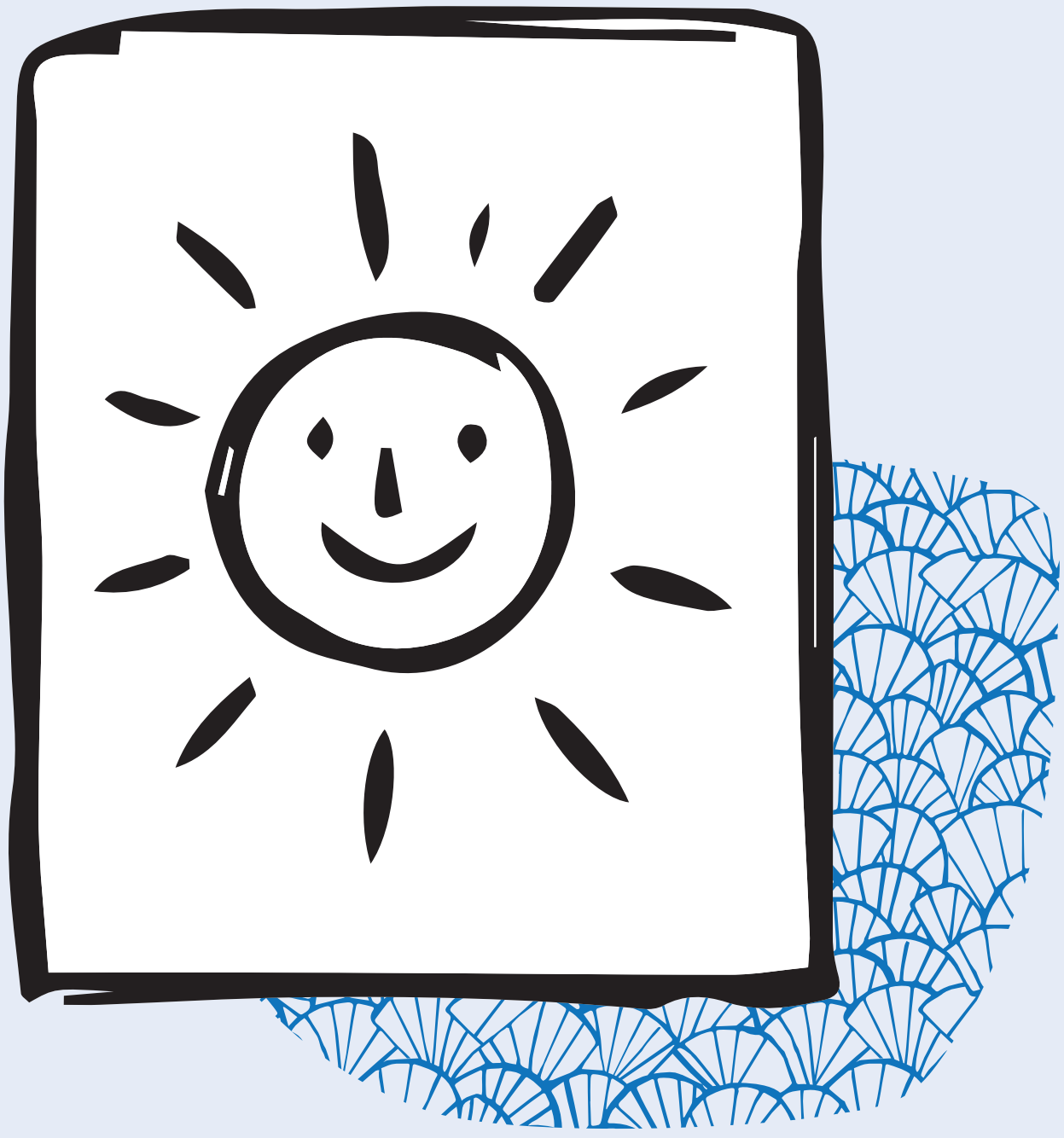

Date // Mai 2026
Auteur // claire mezailles
Contact // contact@laraffinerie.re

Les Utilisateur.ices de cette fiche s'engagent à respecter les règles élémentaires de sécurité - Utilisation Libre

Fiche Tuto — Principe sérigraphie — Edition- 03

- Compétences -

#Être créatif·ve

- Matériaux -

papier fin et épais / carton

bois

Film d'impression

- Matériels -

agrapheuse

pot d'encre

cadre d'impression

raclette

= Les étapes =

Créer un visuel:

1 - Dessiner à la main
- Découper dans du papier
- Imprimer sur un film transparent

Ou créé numériquement

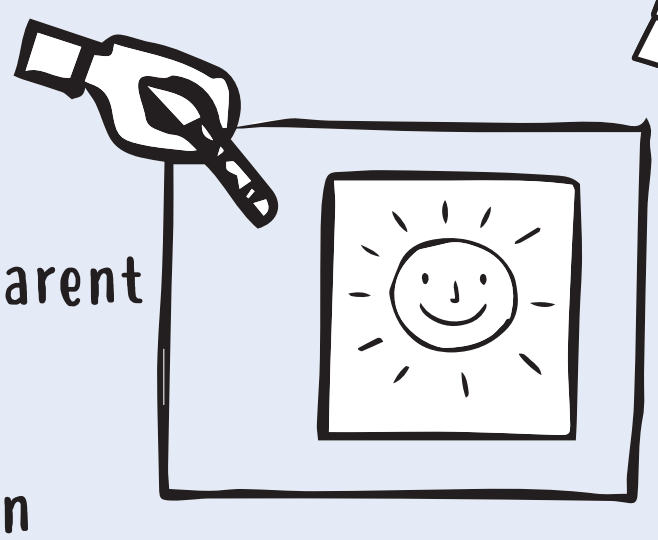

2 Préparer l'écran
- L'écran est un tissu très fin tendu sur un cadre

3 Méthode avec émulsion photosensible :
- On applique une émulsion sur l'écran
- On pose le film sur l'écran
- Puis on l'expose à la lumière.

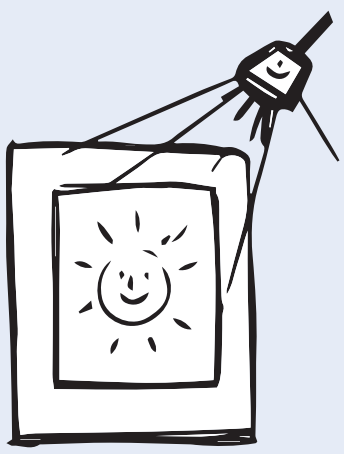

3' Préparer l'écran
Méthode artisanale simple :
- On bouche certaines zones de l'écran avec : papier découpé/ scotch/drawing gum / pochoir

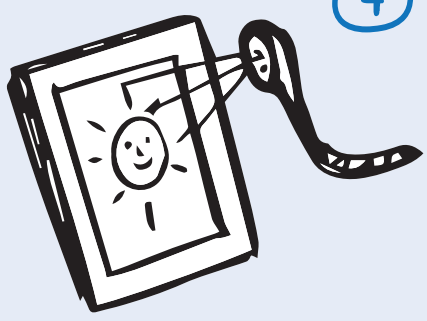

4 Rinçage / depouillage
- C'est ce qui permet de révéler les zones d'impression

5 Imprimer
- Déposer l'encre et la tirer avec une raclette
- L'encre traverse les zones ouvertes de l'écran.

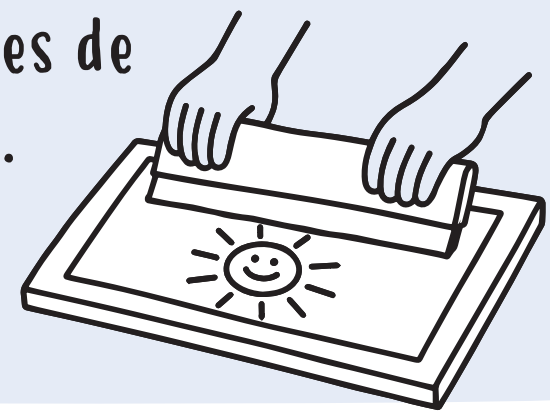

6 Nettoyage
L'écran est nettoyé à l'eau.