La Raffinerie
LE TIERS-LIEU SOUS LES FILAOS

Lingettes désinfectantes

COÛT MATIÈRE PREMIÈRE



TEMPS DE RÉALISATION



AGE MINIMUN



DIFFICULTÉ



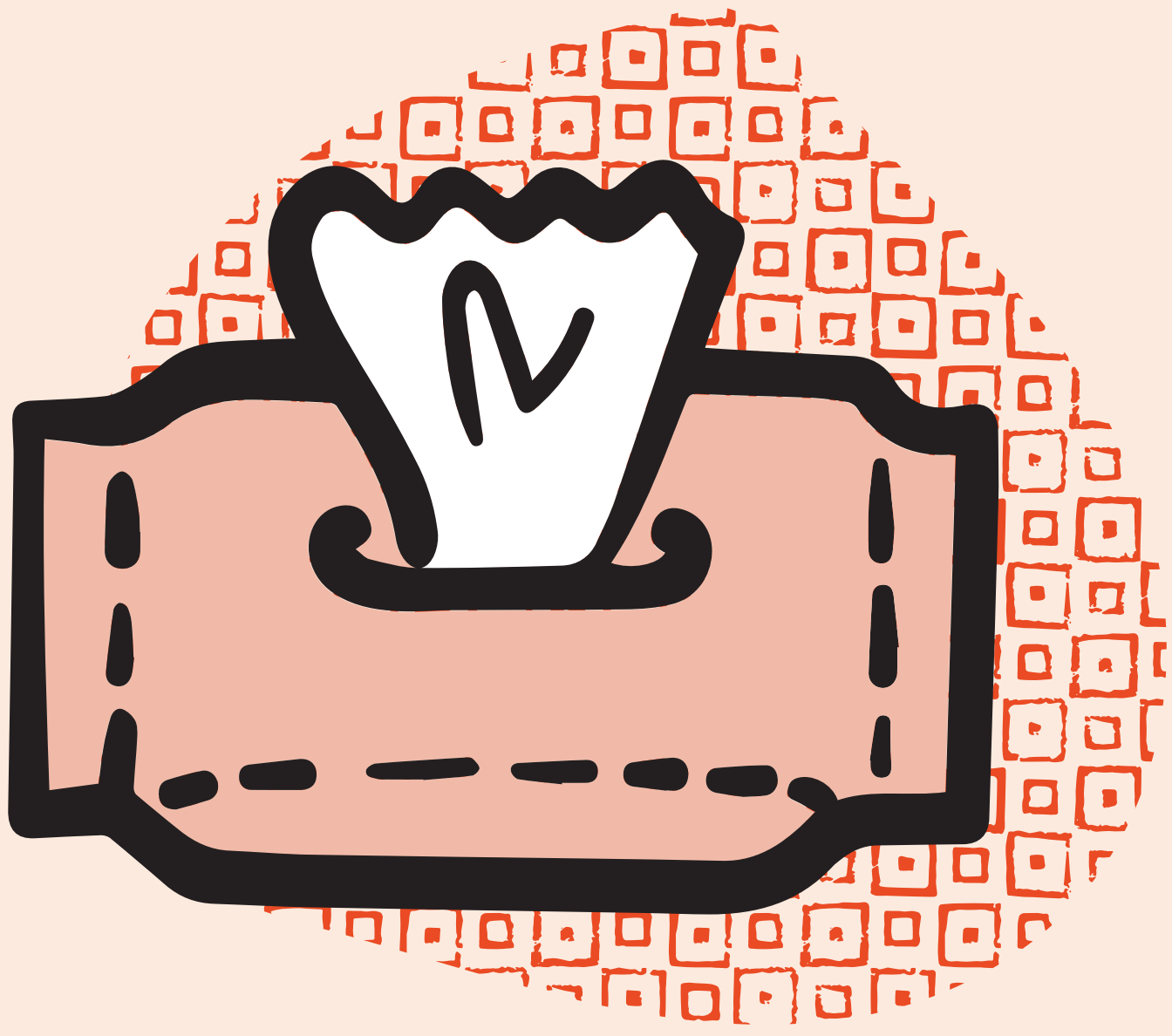

DATE // MARS 2021
AUTEUR // VIRGINIE LEGUY
CONTACT // CONTACT@LARAFFINERIE.RE

LES UTILISATEUR.ICES DE CETTE FICHE S'ENGAGENT À RESPECTER LES RÈGLES ÉLÉMENTAIRES DE SÉCURITÉ - UTILISATION LIBRE

Fiche Tuto

Lingettes désinfectantes

Mai-11

= Matériaux =

- 250 ml d'eau
- 250 ml de vinaigre
- 10 gouttes d'huile essentielle de citron, eucalyptus, tea-tree

= Matériels =

- 1 c.à.café de bicarbonate de soude
- Écorces d'orange, de citron
- Un bocal vide et hermétique
- Des tissus de petite taille (récupération de draps, chiffons..)

= Les étapes =

1. Mettre tous les ingrédients dans le bocal.



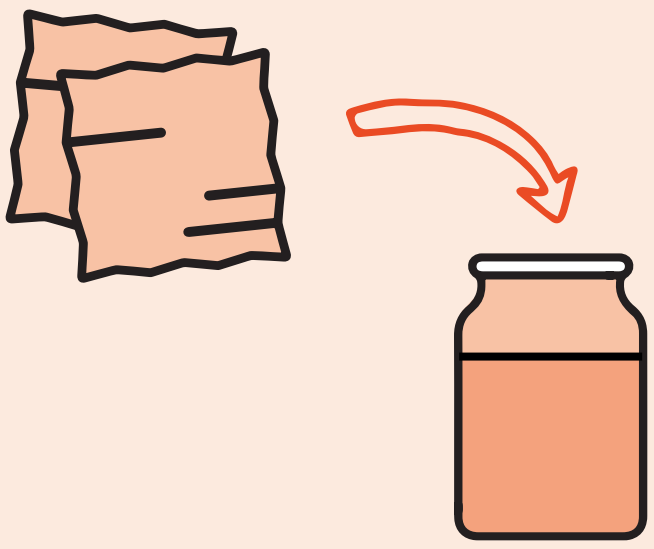

2. Mettre 5/6 morceaux de tissu dans le bocal, bien les immerger.

3. Les lingettes sont prêtes ! (à conserver un mois dans le bocal et recommencer)

