La Raffinerie
LE TIERS-LIEU SOUS LES FILAOS

# masque 20i20

COÛT MATIÈRE PREMIÈRE




TEMPS DE RÉALISATION




QUANTITÉ DE DÉCHETS ÉVITÉS




AGE MINIMUM

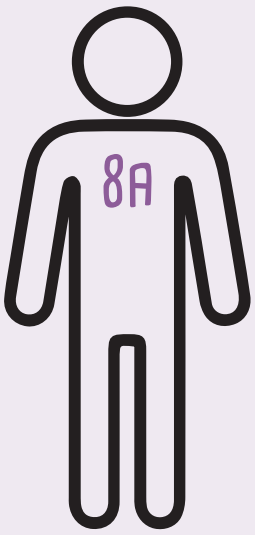


DIFFICULTÉ



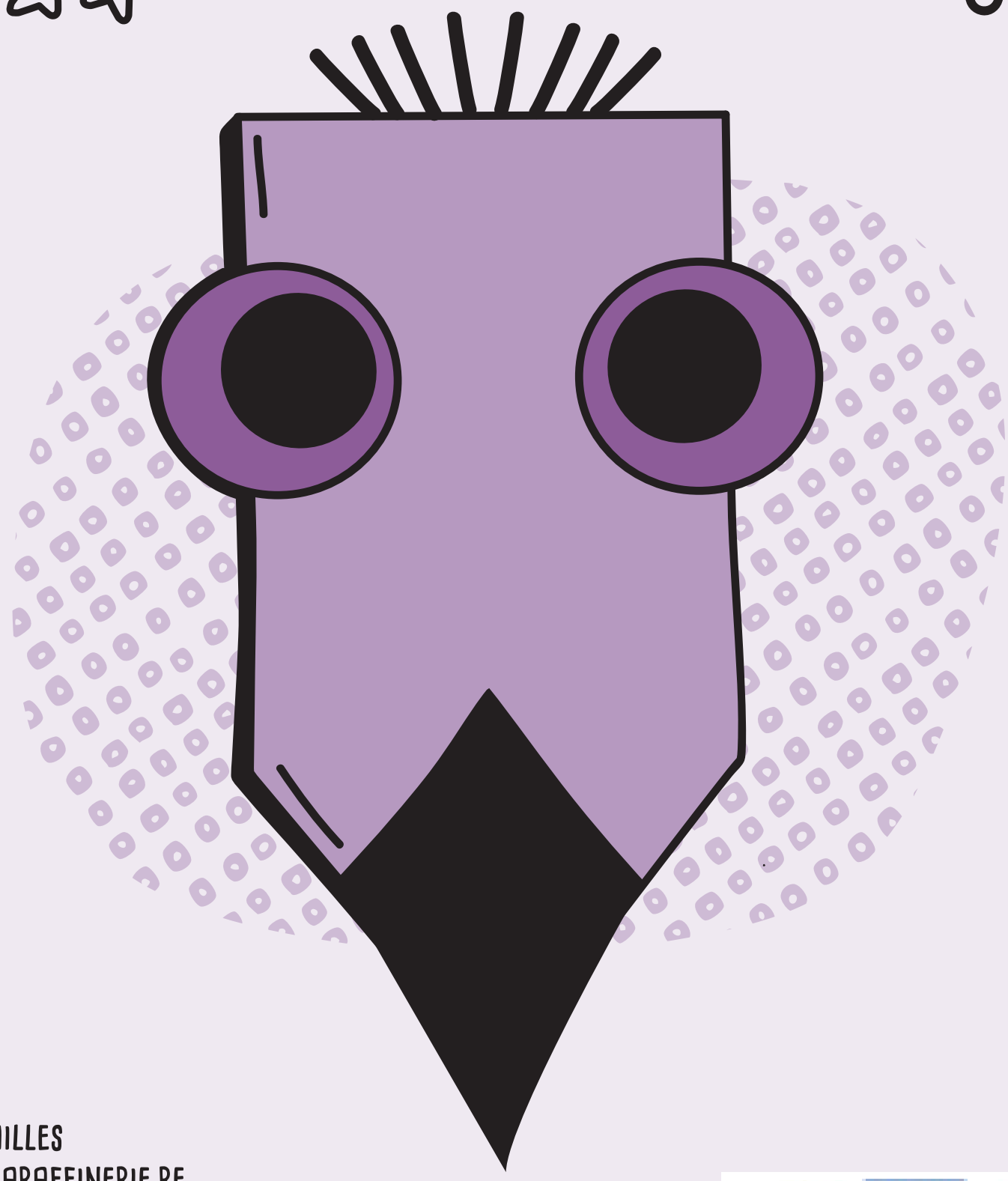

**DATE //** NOV 2023
**AUTEUR //** CLAIRE MEZAILLES
**CONTACT //** CONTACT@LARAFFINERIE.RE

LES UTILISATEUR.ICES DE CETTE FICHE S'ENGAGENT À RESPECTER LES RÈGLES ÉLÉMENTAIRES DE SÉCURITÉ - UTILISATION LIBRE

Fiche Tuto

# masque zoizo

Mar-03

## = Compétences =

#être créatif.ve

## = Matériaux =

2 Disques à découper usagé

2 bouchons en plastique

Poils de balais usé

Plaque carton

## = Matériels =

Visseuse

2 vis 4 x 35

Colle à bois

Agrafeuse

Scie sauteuse

Peinture

Ciseaux

## = Les étapes =

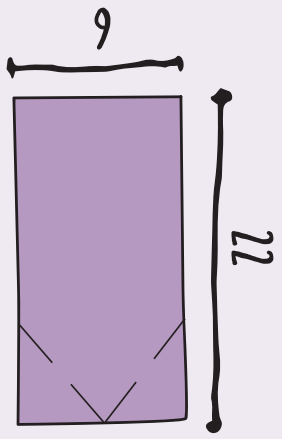


① Découper angle planche palette avec scie sauteuse.

② 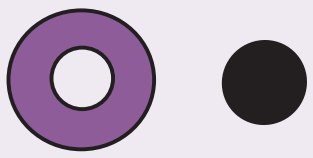 éléments à fixer pour les yeux à fixer avec une vis ou avec de la colle contact.

③  couper losange en carton pour réaliser bec, taille du bec à définir selon son envie et peindre en noir ou autre.

④ agrafer anciens poils de balais ou autre matière type poil derrière plaque en bois de palette.

<u>quelques astuces pour personnaliser le masque</u>
possibilité d'agrémenter le masque avec de petites traces ou par colorisation à base de peinture diverses ou petit objets divers.